

SPOŠTOVANI KRAJANI

V naslednjih dneh bomo začeli izvajati gradbena dela za fekalno kanalizacijo. Dela bomo izvajali na **fekalnih kanalih 4.2 in 4.2.1**. Dela bomo začeli izvajati med naslovi **Zg. Duplek 145E** in **Zg. Duplek 147E**. Hišni priključki fekalne kanalizacije se izvajajo po gradbenem dovoljenju do parcelne meje oziroma maksimalno 1,00m v parcelo in se zaključijo z čepom na PVC cevi Ø160mm. Za vse detajle o hišnih priključkih naj se lastniki obrnejo na investitorja torej na občino Duplek. Glede na potek hišnih priključkov in samo izvedbo vam lahko svetujemo in bomo skušali najti rešitve, ki bodo optimalne. Hišni priključki se bodo izvajali približno en mesec kasneje po izvedbi glavne kanalizacije. Za vse informacije smo vam na voljo na spodnjih kontaktih. Dela bodo potekala po polovici glavne občinske ceste na **spodnjem delu** in bodo imele **polovično zaporo med 7:00 in 17:00 uro**.

V času izvajanja bo moten dostop do stanovanjskih hiš in

drugih objektov na območju. Dela bomo izvajali dnevno med 7:00 in 17:00 uro. Po tem času bo možno dostopati do objektov normalno. Na območju izvajanja gradbenih del, bodo na glavni občinski cesti postavljeni semaforji. Dela se bodo izvajala z metražo **približno 15 do 25m dnevno**.

Individualno se bomo sproti dogovarjali za dostope, glede na potek del. Ker pričakujemo na območju izvajanja trdo kamnino ter lapor bo možno, da bomo dela izvajali z pnevmatskim kladivom kar pomeni, da bo prišlo do hrupa in vibracij. Za kakršnekoli nevarnosti se opravičujemo in upamo na uspešno sodelovanje. O morebitnih izklopih, izpadih ali poškodbah boste obveščeni. Trudili se bomo, da dela izvedemo kvalitetno in seveda hitro.

TRAJANJE: od 10.05.2022 - 20.06.2022

S spoštovanjem

POMGRAD D.D.

PRIVŠEK JANEZ

INFO: 069 643 244

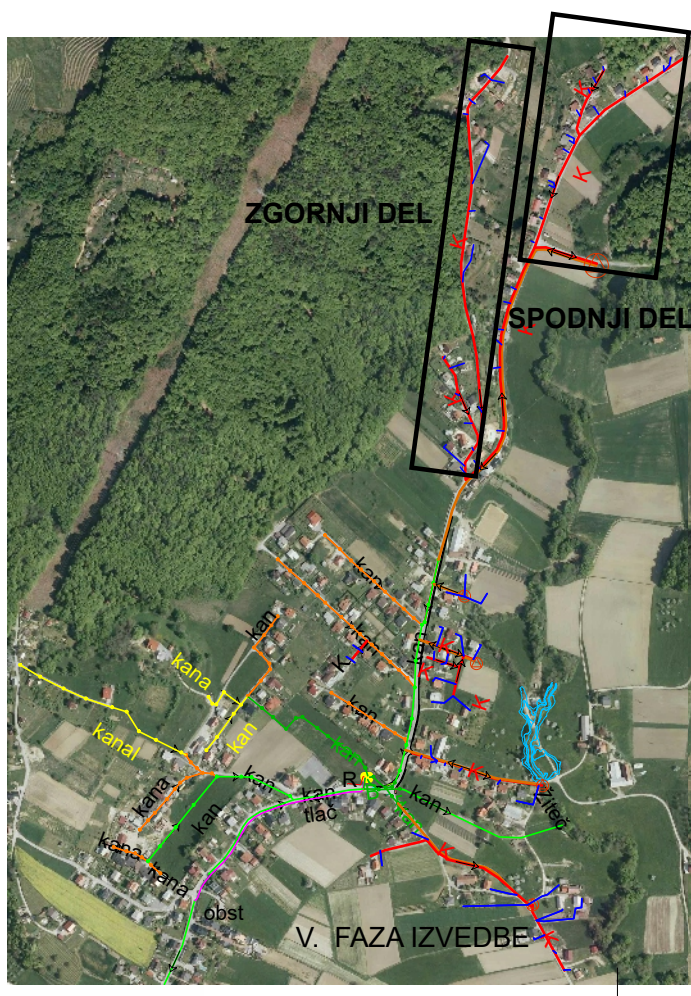

EVROPSKA UNIJA
KOHEZIJSKI SKLAD
NALOŽBA V VAŠO PRIHODNOST



POMGRAD

Zanesljivi temelji. Celovite storitve.